SANT'ANDREA	TITOLO **CATALOGO RICAMBI** **Bruciatori di gasolio** **Mod. IO**

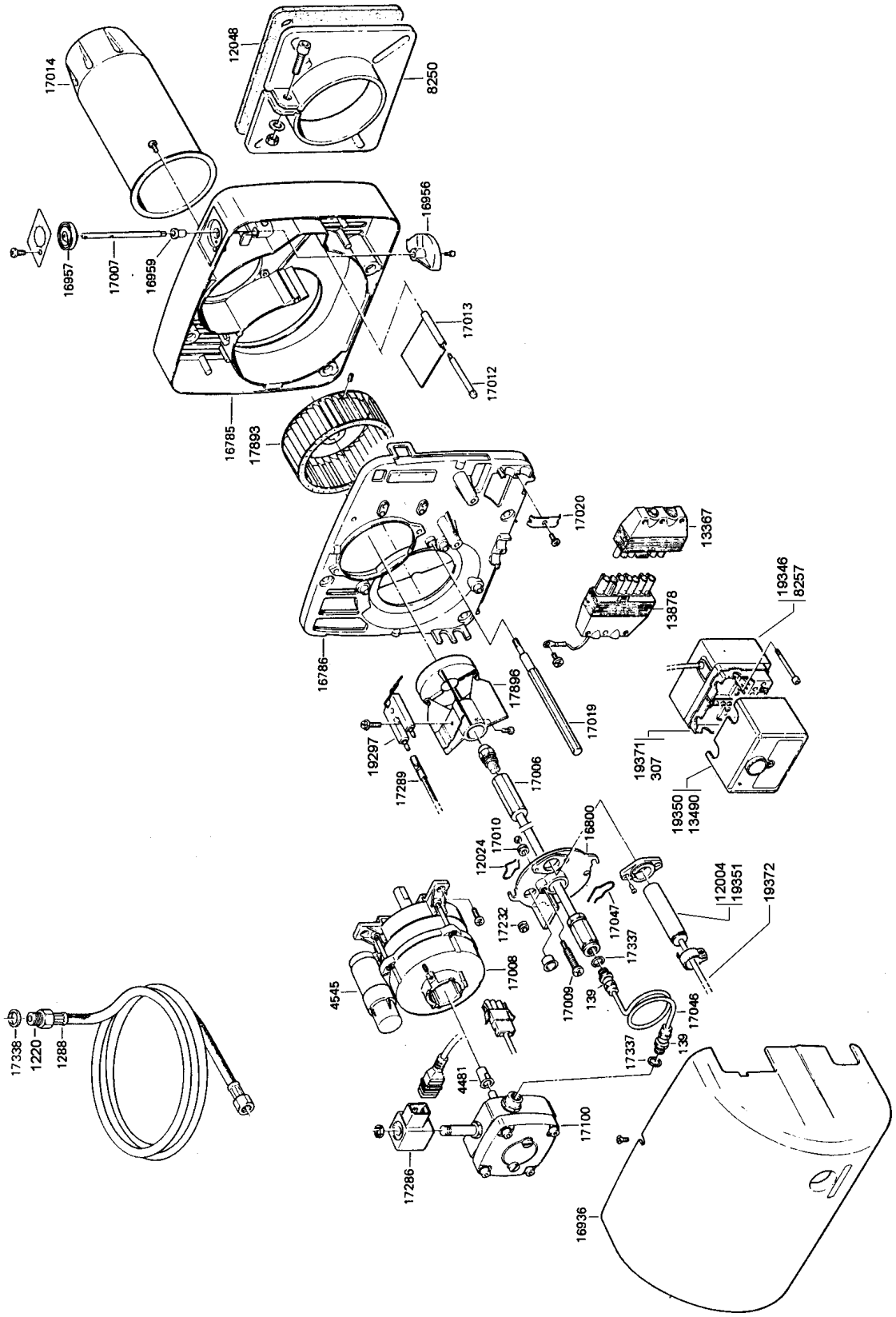

MATRICOLA DA:	EDIZIONE	TAVOLA	CODICE - EBR
291965	**02/01**	**1/2**	**A1**

EBRA1IBM

CODICE	DESCRIZIONE
139	RACCORDO CL 1051-4 1/8"
307	ZOCCOLO RELE G22/SR3/VE3.2
1220	NIPPLO DOPPIO 1/4”-3/8”
1288	TUBO FLESSIBILE 1/4M-1/4F L=700
4481	GIUNTO MOTORE
4545	CONDENSATORE 4 MF 450 V
8250	FLANGIA ATTACCO CALDAIA
8257	TRASFORMATORE ACCENSIONE TC 2
12004	FOTORESISTENZA FC 8 – RELÈ G 22
12024	MOLLA REGOLAZIONE
12048	FLANGIA ISOLANTE CALDAIA
13367	CONNETTORE 7 POLI MASCHIO
13490	RELÈ G22-07 SENZA ZOCCOLO
13878	CONNETTORE 7 POLI FEMMINA
16785	CORPO BRUCIATORE
16786	COPERCHIO CORPO BRUCIATORE
16800	FLANGIA SUPPORTO TESTINA
16936	COPERTURA BLU
16956	CAMMA DI REGOLAZIONE
16957	INDICE DI REGOLAZIONE
16959	BOCCOLA
17006	TESTINA COMPLETA TL
17007	ALBERINO REGOLAZIONE ARIA
17008	MOTORE 70W
17009	VITE DI REGOLAZIONE
17010	ANELLO DI TRASCINAMENTO
17012	PERNO FARFALLA ARIA
17013	FARFALLA REGOLAZIONE ARIA
17013	FARFALLA REGOLAZIONE ARIA
17014	CANNOTTO FISSO TL D. 80 L=188
17019	VITE FISSAGGIO COPERCHIO
17020	PIASTRINA BLOCCAGGIO FLESSIBILE
17046	TUBETTO POMPA - TESTINA
17047	MOLLA INDICE
17100	POMPA VM1RR2

CODICE	DESCRIZIONE
17232	PASSACAVO CAVETTO ACCENSIONE
17286	BOBINA F 84 CON CONNETTORE
17289	CAVETTO ACCENSIONE
17336	KIT RONDELLA ALLUMINIO 22X17X2,5
17337	KIT RONDELLA RAME 14X10,2X1
17338	KIT RONDELLA ALLUMINIO 17X13,5
17893	VENTOLA D. 108X35
17896	TESTA 6 SPACCHI CON ELETTRODO
19297	ELETTRODO BIFILARE
19346	TRASFORMATORE ACCENSIONE 8/36 Z980
19347	CAVO TRASFORMATORE ACCENSIONE 8/36 Z980
19350	RELÈ TF 974 SENZA ZOCCOLO
19351	FOTORESISTENZA MZ 770S - RELÈ TF 974
19371	ZOCCOLO RELÈ TF 974
19372	CAVO FOTORESISTENZA MZ 770S - RELÈ TF 974
	VERSIONE TESTA CORTA
17203	TESTINA COMPLETA
17205	CANNOTTO FISSO TC D. 80 L=100
19568	CAVETTO ACCENSIONE L=350
	VERSIONE TESTA RISCALDATA
	Testa corta
17202	BOCCOLA TESTA RISCALDATA
12140	PRERISCALDATORE FPHB5 CON CAVO
	Testa lunga
18614	TESTINA COMPLETA TL
12140	PRERISCALDATORE FPHB5 CON CAVO